

USO DE DATOS Y CONTROL PÚBLICO

Jorge Bermúdez

Contralor General de la República de Chile

1

La relevancia de los datos en la actualidad

2

El enfoque de uso de datos de la CGR

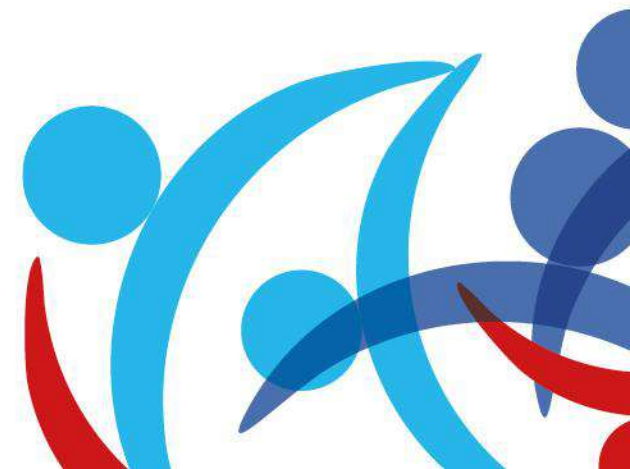



1

La relevancia de los datos en la actualidad

El seguimiento a la pandemia ha demostrado la relevancia de los datos



14,8 millones de contagiados / 613 mil personas muertas

El uso de datos puede salvar vidas



Objetivos tan relevantes como la trazabilidad e información a la ciudadanía son posibles de lograr a partir del uso de datos

Los flujos de datos no respetan cuarentenas

Una App como
TikTok alcanza 87
millones de
descargas en tan
solo un mes

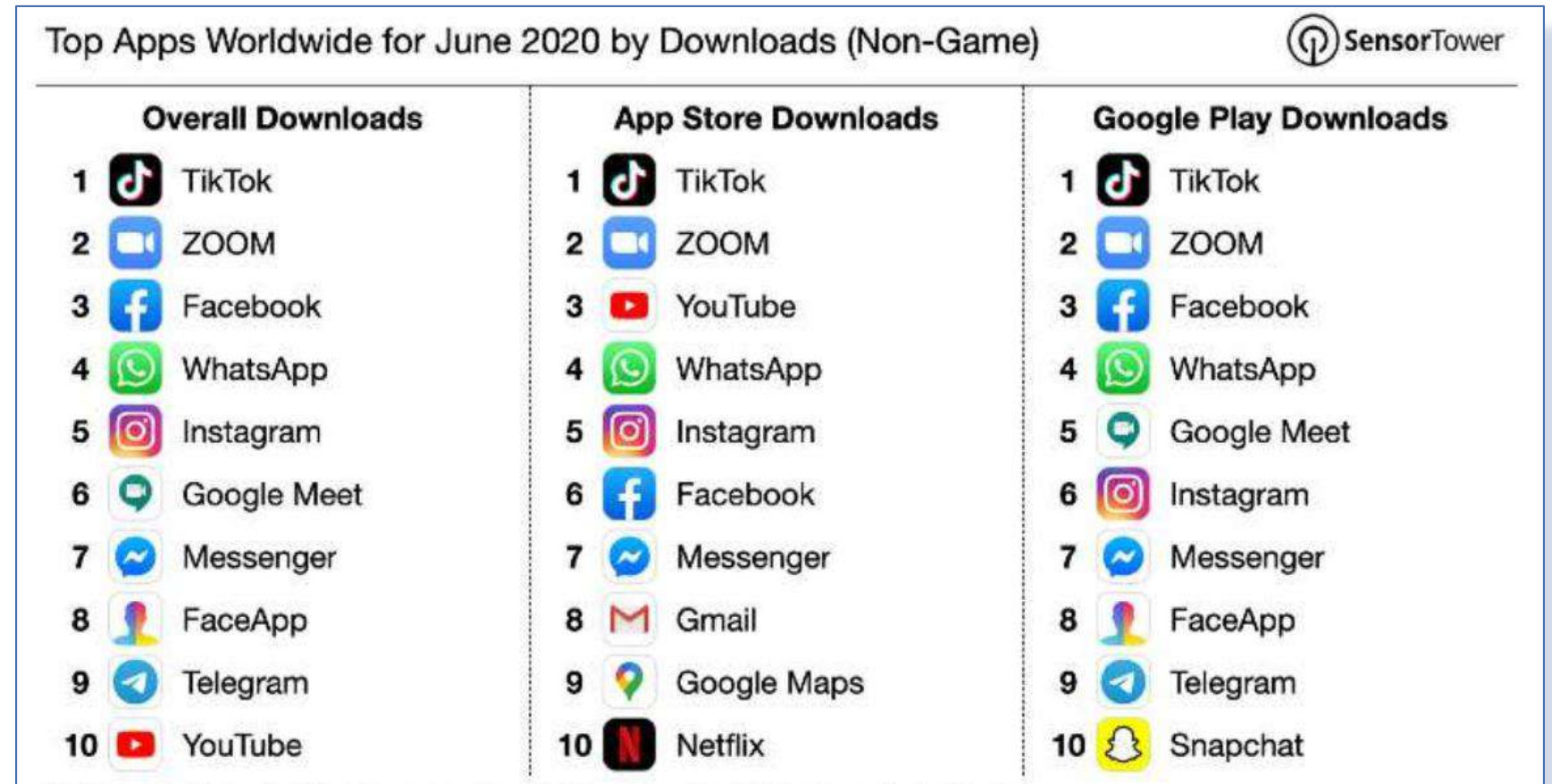

Se habla de los datos como el “nuevo oro”

NEWS | MUNDO

Noticias | América Latina | ¿Hablas español? | Internacional | Economía | Tecnología | Ciencia

TikTok: 6 claves para entender cómo la compañía quedó en medio de la pelea geopolítica entre China y Estados Unidos



Australia también está analizando a TikTok por preocupaciones sobre seguridad y datos

INFORMACIÓN GENERAL 20 Julio 2020

Recopilación de datos y claves bancarias: Los problemas de privacidad de TikTok

TikTok planea crear 10.000 empleos en EE.UU., mientras el gobierno de Trump evalúa prohibirla

La administración y custodia de los datos no es neutra

Riesgos

Democracia

ESTADOS UNIDOS

Denunciante de Cambridge Analytica:
Deberíamos tener miedo de lo que vamos
a ver en las elecciones de este año

Comportamiento de consumidores

Actualidad • El dueño de Amazon rompe todos los registros de ingresos en una sesión

**Jeff Bezos gana 13.000 millones de
dólares...¡en un solo día!**

Los Estados no pueden entregar sus datos sin considerar un marco regulatorio y ético

La relevancia de los datos para quien controla

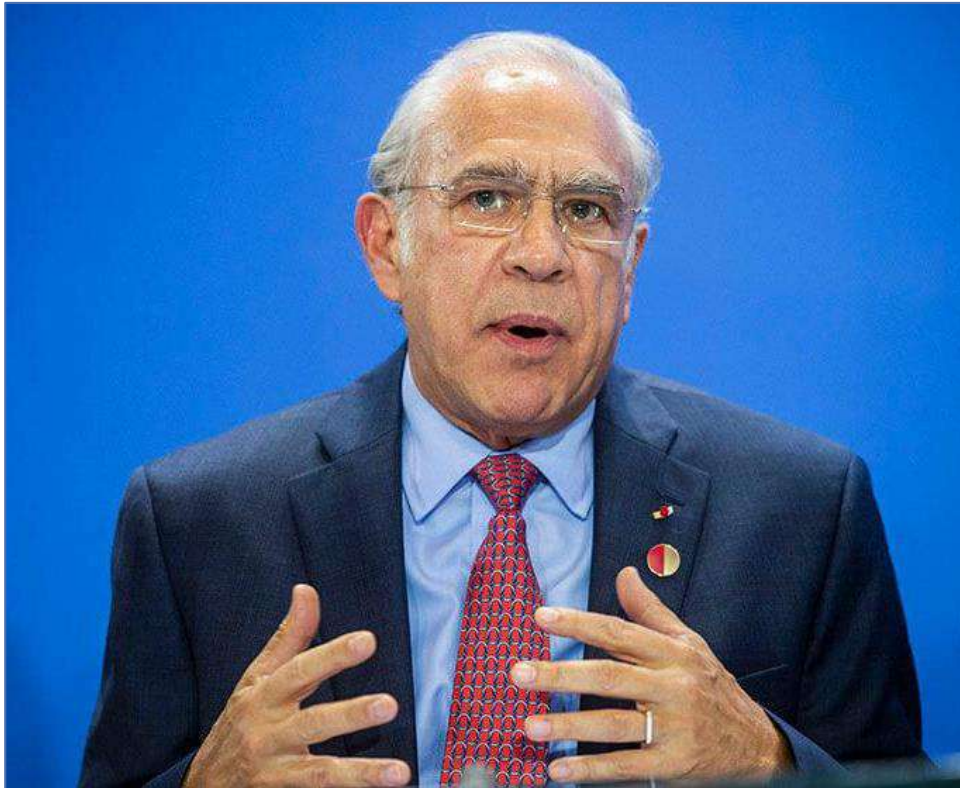

Ángel Gurría

Secretario General de la OECD

“El mundo hoy está cambiando increíblemente rápido y, por supuesto, todos esperamos que los auditores también trabajen de manera más eficiente, aceleren constantemente y desarrollen la tecnología”.



Los datos en la Administración del Estado

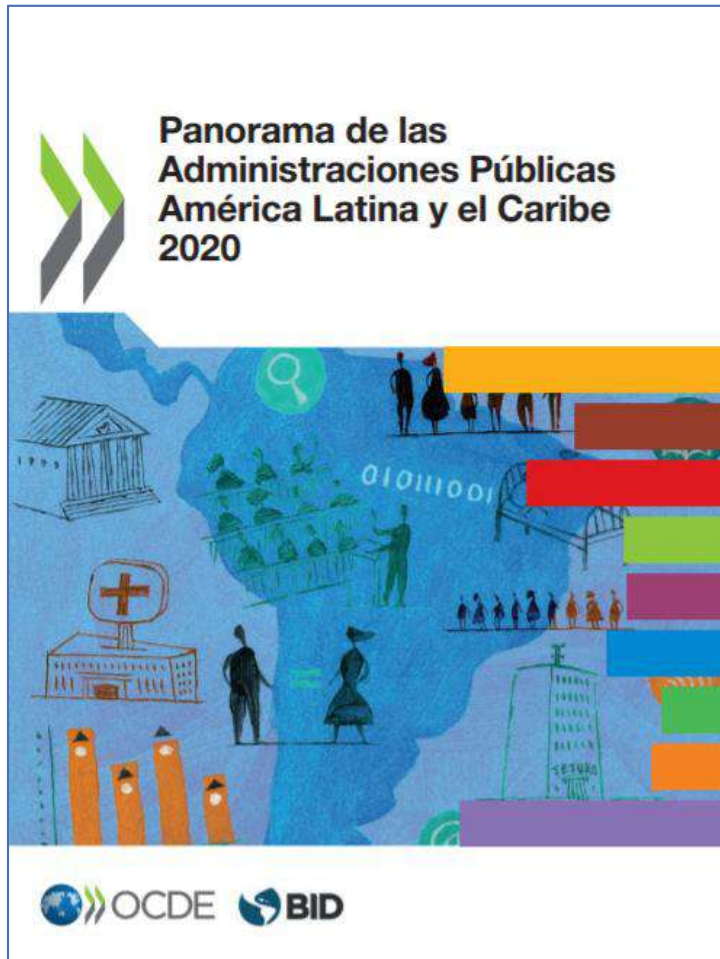

“Las tecnologías digitales en Latinoamérica no están totalmente capitalizadas por las instituciones del sector público para transformar el funcionamiento de las administraciones y su interacción con la sociedad, por el contrario, los esfuerzos se centran en **digitalizar las formalidades y procesos internos existentes en lugar de rediseñarlos**”.

Los datos en la Administración del Estado: nuestras brechas



**Permisos de Circulación
Municipalidad de Santiago**

Registro Civil

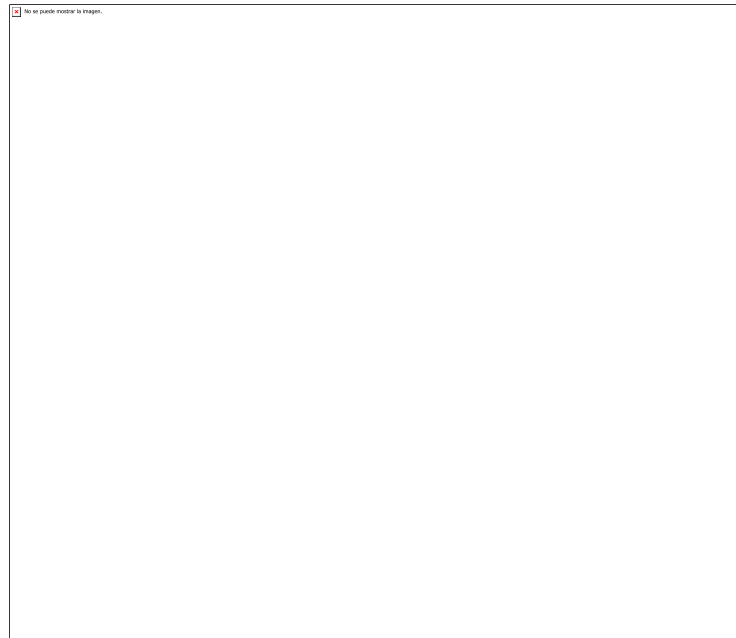

Banco Estado



Los datos en la Administración del Estado: fortalezas



declaracionjurada.cl/dip/index.html#

DIP. Declaraciones de Intereses y Patrimonio
Contraloría.cl

Inicio Sobre DIP Ayuda Atención a usuarios

Sistema de Declaraciones de Intereses y Patrimonio

Declare Aquí Declaraciones Publicadas

f t

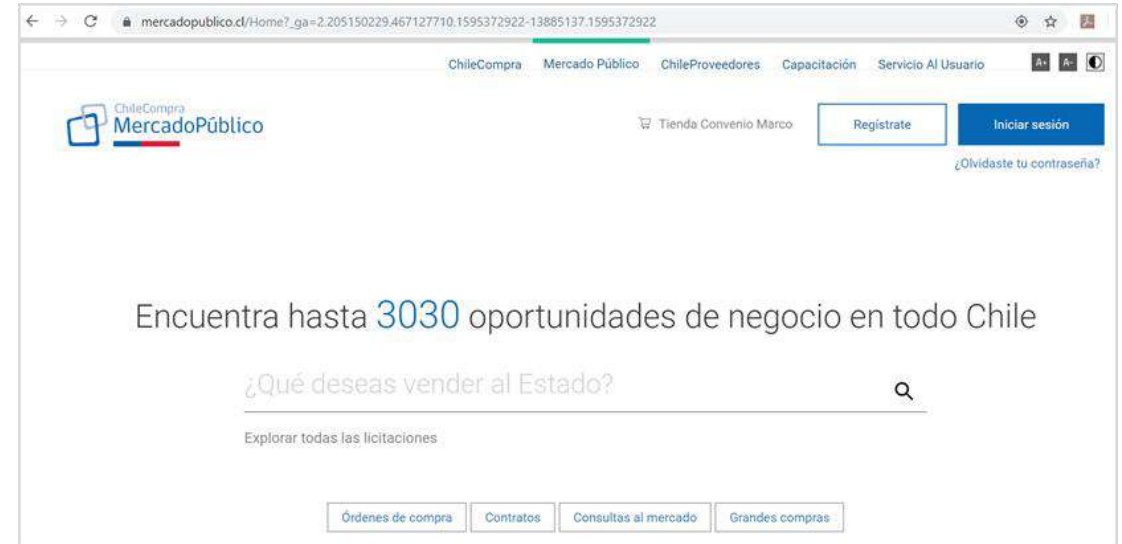

mercadopublico.cl/Home?_ga=2.205150229.467127710.1595372922-13885137.1595372922

ChileCompra Mercado Público ChileProveedores Capacitación Servicio Al Usuario

ChileCompra MercadoPúblico

Tienda Convenio Marco Registrarse Iniciar sesión

¿Olvidaste tu contraseña?

Encuentra hasta 3030 oportunidades de negocio en todo Chile

¿Qué deseas vender al Estado?

Explorar todas las licitaciones

Órdenes de compra Contratos Consultas al mercado Grandes compras



sigfe.gob.cl/sigfe/faces/autenticacion?_afLoop=85766645460071&_afWindowMode=0&_adf.ctrl-state=oylmm...

Mesa de ayuda
servicedesk.sigfe@dipres.gob.cl

Dirección de Presupuestos

Bienvenido

Formulario de Autenticación

* Usuario

* Contraseña

Ingresar

Sistema de Información para la Gestión Financiera del Estado



siaper.contraloria.cl/contenido/

SIAPER SISTEMA DE INFORMACIÓN Y CONTROL DEL PERSONAL DE LA ADMINISTRACIÓN DEL ESTADO
Contraloría.cl

Inicio Sobre SIAPER Ayuda Mesa de Ayuda Verificador de documentos

BIENVENIDOS AL SISTEMA DE INFORMACIÓN Y CONTROL DEL PERSONAL DE LA ADMINISTRACIÓN DEL ESTADO - SIAPER-

Ingrese Aquí

Aquí podrá encontrar toda la información necesaria para una correcta tramitación en línea

2

El enfoque de uso de datos de la CGR

Incluso en pandemia, el control público es fundamental



Delia Ferreira

Presidenta de Transparency International

“Cuando los controles están en cuarentena no hay cómo garantizar que no existan abusos de poder justificados por la urgencia”



Para abordar la necesidad de control: uso de datos

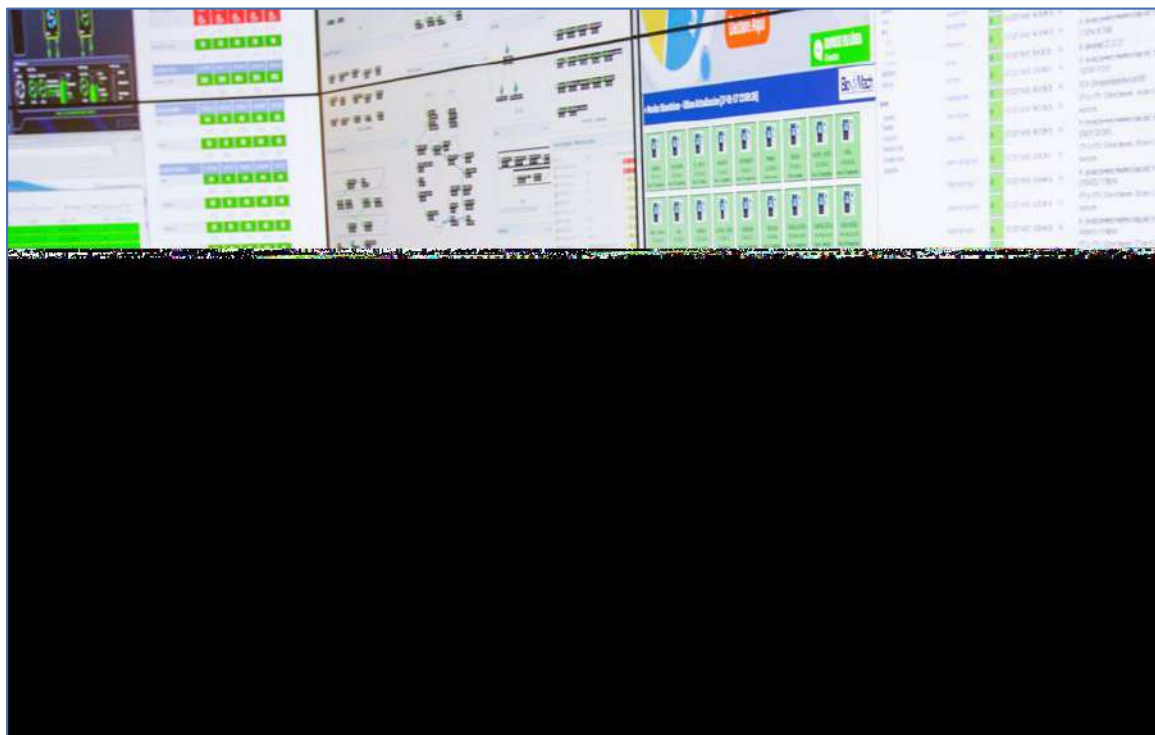

El uso de datos para el control es una respuesta efectiva a una posible “cuarentena del control”



Los datos y nuestra realidad pública

¿Cuáles son las
posibilidades de un
control con enfoque
de datos?



Control Público y Datos: la respuesta común



“La CGR deberá invertir en el desarrollo de su propia sensibilidad estratégica a las tendencias y los riesgos emergentes que afectan a la gobernanza pública y al cambio de expectativas de los ciudadanos, **utilizando sus propios datos y los del Gobierno**”

OECD, 2015



Características de nuestro enfoque de uso de datos



1

Institucionalizado: Sistema Integrado de Información de Contraloría (SIIC)

Datos integrados
que permiten un
mejor control
público

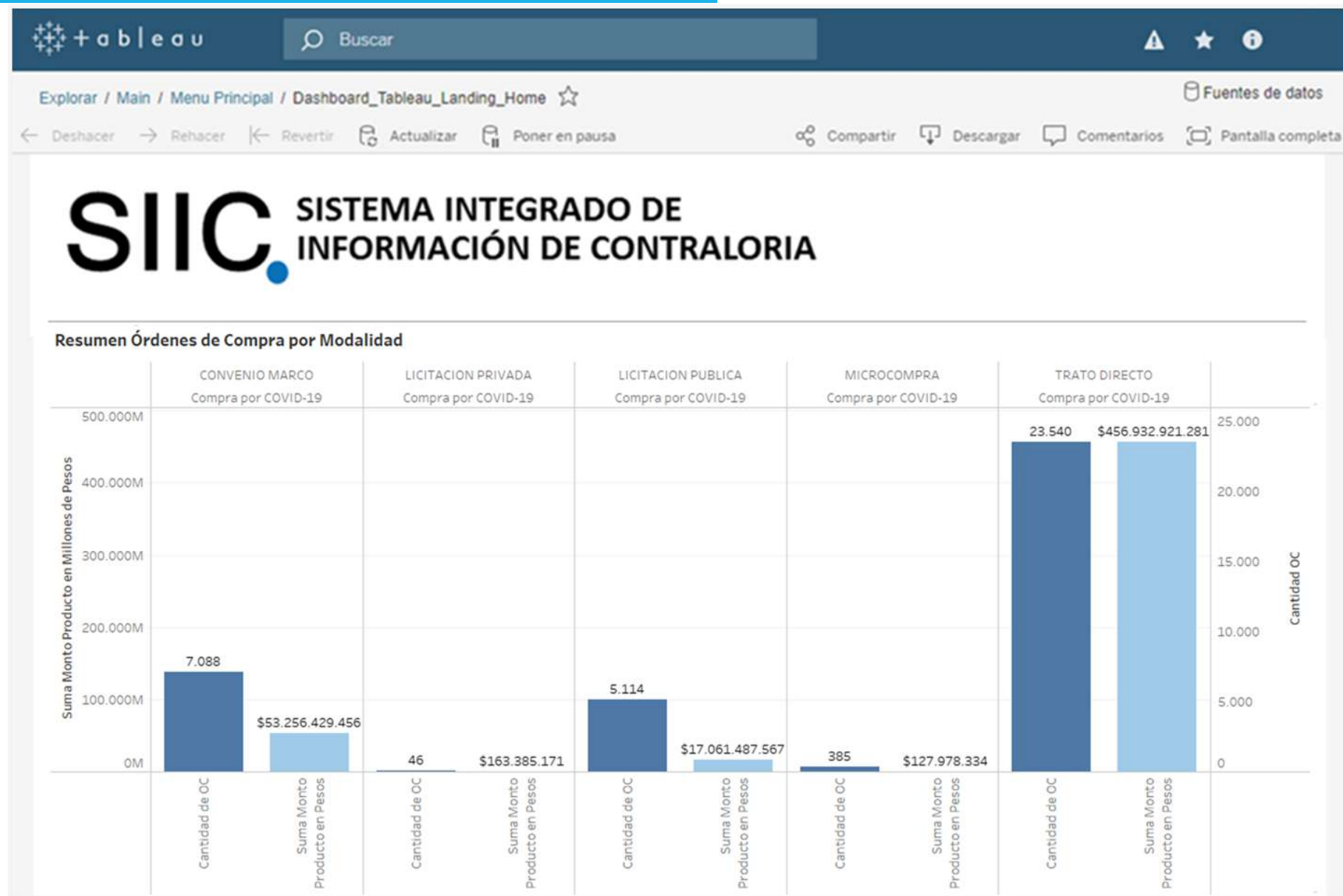

7

**Instituciones de la
Administración
tienen convenios de
transferencia de
datos con la CGR**

- Ministerio de Obras Públicas
- Ministerio de Vivienda y Urbanismo
- Comisión para el Mercado Financiero
- Servicio de Impuestos Internos
- Subsecretaría de Economía y Empresas de Menor Tamaño
- Servicio de Registro Civil e Identificación
- Dirección de Compras y Contratación Pública

¿La ley prevé que la EFS tenga el derecho de acceso irrestricto a registros, documentos e información? (ISSAI 1)
Mediante convenios de transferencia suplimos las brechas de nuestra institucionalidad

Jueves 18 junio de 2020 | Publicado a las 04:00 · Actualizado a las 08:52

Puente Chacao: Contraloría cuestiona a exministra del MOP por vínculos con abogados de Hyundai

Por Jorge Molina Sanhueza

Construcción

Contraloría advierte "vacío legal" al indagar en vínculo de exministra Silva con abogados de empresa que construye Puente Chacao



Contraloría detectó cobros irregulares por permisos de circulación emitidos en Panguipulli

12 FEBRERO 2020

Calera de Tango renovó permisos de circulación a 3.937 vehículos con multas: entre ellos a esposa del alcalde y concejales

Ante estos hechos, la Contraloría iniciará un sumario, que se sumará a los que ya lleva en curso la municipalidad.

Informes de Contraloría complican a municipios de Tierra Amarilla y Caldera

Publicado: Miércoles, 5 de Febrero de 2020 a las 17:30hrs. **Autor:** Cooperativa.cl

- Una auditoría detectó irregularidades en 352 permisos de circulación en la primera comuna, donde la alcaldía culpa a la administración anterior.
- En Caldera, en tanto, se está realizando un juicio de cuentas contra la alcaldesa y 23 funcionarios.

Permite un control extensivo a universos de datos, eliminando las “muestras aleatorias”

Que muestra resultados: ejemplos en nuestro trabajo

PAÍS CRISIS SANITARIA 14.07.2020 / 00:07

Contraloría instruye sumario al Minsal tras constatar inconsistencias en cifras de contagios COVID-19

La entidad fiscalizadora afirmó que el día 9 de junio identificaron que existió una diferencia de 34.542 casos no ingresados. Debido a lo anterior, advirtieron que "no se pudo realizar un control efectivo de los pacientes con COVID-19 no notificados y sus contactos estrechos".

Con el análisis de datos hemos desarrollado la auditoría a registros y estadísticas epidemiológicas

Auditoría Especial revela inconsistencias en cifras de contagios de COVID-19 proporcionadas por sistema EPIVIGILA de la Subsecretaría de Salud Pública

1 Se constató que la información contenida en la plataforma EPIVIGILA al día 8 de junio de 2020 no contempló todos los casos de COVID-19, pues no se ingresaron todos derivados de laboratorios.

Una de las principales razones de que esto suceda, es:

No todos los facultativos cumplían con la obligación de reportar los casos

No en todos los casos MINSAL realizó las acciones para ingresar los casos en la plataforma

5 Salud deberá remitir las bases y consignar las consecuencias de incorporar los datos de contagiados para la planificación, implementación y evaluación de las medidas de salud

2 Los datos se consolidan en EXCEL, lo que pudo conllevar faltas de control o errores en el manejo de datos, pues se detectaron RUT erróneos, nombres asociados a más de un RUT y registros incompletos

4 Además de estas diferencias en las cifras, no se pudo realizar un control efectivo de los pacientes con COVID-19 no notificados y sus contactos estrechos, al no encontrarse en la plataforma

3 Al día 9 de Junio, constatamos que existió una diferencia de 34.542 personas reportadas con COVID-19.

Al día 16 de junio, se actualizó el reporte oficial de MINSAL posterior a la remisión por parte de Contraloría, que incluye los hallazgos mencionados

**Comprometerse a menos, bajar las expectativas y por sobre todo,
probar lo que se dice con hechos: Walk the talk**

**Acciones
comprometidas**

**Acciones
efectivamente
realizadas**



